NOVEMBER/DECEMBER 2026

Nieuwsbrief de Meiboom



De Meiboom
basisschool

Nieuwe leerlingen

Wij verwelkomen Rixt en Douwe in groep 1. Wij wensen jullie een leerzame en gezellige tijd toe op onze school!

Sociaal-Emotioneel Leren Kwink

We gebruiken op onze school de methode Kwink voor sociaal-emotioneel leren. In het Kwink Oudermagazine leest u alles wat u over Kwink en sociaal-emotioneel leren wilt weten: het belang ervan voor ontwikkeling van uw kind, hoe een Kwink-les op de school van uw kind eruitziet, hoe u thuis een bijdrage kunt leveren aan het aanleren van cruciale vaardigheden en nog véél meer.

https://www.kwinkopschool.nl/gratis-materiaal/oudermagazine/

Heeft u vragen? Kom langs, we denken graag met u mee!

Ouderavond

Op 17 september vond onze jaarlijkse ouderavond plaats. Fijn om te zien dat zoveel ouders hierbij aanwezig waren! Naast het algemene gedeelte en de informatie in de groepen, zijn we in kleine groepjes met elkaar in gesprek gegaan voor een aantal onderwerpen uit de tevredenheidsenquête. Dit leverde waardevolle gesprekken en mooie inzichten op.

Ouders, hartelijk bedankt voor jullie aanwezigheid, betrokkenheid en waardevolle input!

Algemeen

BESTE OUDERS EN VERZORGERS,

DE NIEUWSBRIEF VAN BASISSCHOOL DE MEIBOOM VERSCHIJNT MINIMAAL 1X IN DE TWEE MAANDEN, MAAR INDIEN NODIG VAKER. WAAR U OUDERS LEEST BEDOELEN WIJ OOK VERZORGER(S).

HARTELIJKE GROET,
TEAM DE MEIBOOM



De Meiboom
Himmelumerdyk 2 A
8721GC Warns

www.demeiboomwarns.nl
info.meiboom@kykscholen.nl
0514-682050

Nieuw op het schoolplein: Het Speelregelbord!

Het is u vast al opgevallen: er hangt een gloednieuw speelregelbord op ons schoolplein! In samenwerking met de peuters, de BSO en de Treffe hebben we afspraken gemaakt over hoe we het speelplein gebruiken tijdens en na schooltijd.

Samen spelen is ontzettend belangrijk, maar dat lukt het beste als iedereen de afspraken kent. Op dit bord staan al onze pleinregels duidelijk uitgelegd.

De leerkrachten hebben de regels in de klassen uitgebreid besproken. Neem gerust zelf ook eens een kijkje op het plein om te zien welke afspraken we met elkaar hebben gemaakt!





Tuinochtend

Op zaterdagochtend 24 oktober is een groep ouders aan het werk gegaan op ons speelplein. Er zijn verschillende dingen opgepakt. De wilgen zijn geknot en de kantjes zijn weer netjes afgestoken. Het plein ziet er weer netjes uit. Beste ouders, dank jullie wel voor al het werk dat jullie verricht hebben!

LEZEN



Kinderboekenweek 'Spot aan' en de Voorleeswedstrijd
In de week van 1 tot 10 oktober was de Kinderboekenweek. Het thema was Spot aan. Dit thema paste ook goed bij ons project 'Omgaan met elkaar'.

Als opening organiseerden wij een talentenjacht waarbij de kinderen hun talenten mochten laten zien. Het was een groot succes! Onder grote belangstelling van kinderen, leerkrachten en veel ouders hebben kinderen en (juffen) hun talenten laten zien. Het waren schitterende optredens. We hebben genoten.

Voorleeskampioenschap 9 oktober
Na eerst een voorronde in groep 7/8 waren er nog drie kandidaten over voor het voorleeskampioenschap van De Meiboom. Sara, Wietske en Femke hebben het alledrie ontzettend goed gedaan.
Ze hadden drie hele verschillende boeken: Het geheime bos van Maxime en Sophie, De middernachtbende van David Williams en Hongertocht van Kim Bekkers.
Het publiek heeft ademloos geluisterd en was natuurlijk benieuwd hoe de verhalen gingen aflopen. Sommige kinderen vertelden al dat ze bepaalde boeken nu ook wel wilden lezen.
De jury heeft na beraad gekozen voor Sara als winnaar. Gefeliciteerd Sara!
Zij mag de wisselbeker mee naar huis nemen en mag door naar de volgende ronde van De Nationale Voorleeswedstrijd.

De jury heel erg bedankt en Sara, Wietske en Femke; jullie hebben het alledrie echt heel goed gedaan!

Bibliotheek op school Plus
De komende twee jaar gaan we intensief samenwerken met de Bibliotheek op school. We gaan aan de slag met de aanpak **Focus op begrip**, die is gebaseerd op het boek Rijke taal van Erna van Koeven en Anneke Smits.

Bij deze aanpak staan betekenisvolle thema's uit de wereldoriëntatie centraal. Deze sluiten mooi aan bij de projecten van **Jeelo**, waarmee we op school werken. Elk thema duurt ongeveer zes tot acht weken. We verbinden de Jeelo-projecten met verschillende taal- en leesactiviteiten, zoals voorlezen, stillezen, het lezen van rijke teksten, praten en schrijven. Zo bouwen kinderen stap voor stap aan hun kennis en woordenschat en leren ze teksten steeds beter begrijpen.

Door interessante thema's te combineren met mooie kinderboeken en rijke teksten, worden kinderen nieuwsgierig en enthousiast. Ze ontdekken nieuwe dingen, willen meer weten en ervaren dat lezen niet alleen leuk is, maar ook helpt om de wereld om hen heen beter te begrijpen.

Alle onderdelen versterken elkaar. De boeken en teksten sluiten aan bij het thema waarover kinderen met Jeelo leren. Ook creatieve opdrachten, gesprekken en schrijfactiviteiten krijgen een plek binnen het thema. Doordat kinderen op verschillende manieren en momenten met hetzelfde onderwerp bezig zijn, gaan ze verbanden zien. De puzzelstukjes vallen steeds meer op hun plek!

Deze aanpak biedt bovendien mooie kansen voor kinderen die thuis een andere taal spreken. Ook zij kunnen door de combinatie van beelden, gesprekken, teksten en herhaling hun kennis en taalvaardigheid verder ontwikkelen.

Kortom: we brengen Jeelo, lezen en taal nog dichter bij elkaar. Zo maken we het leren betekenisvoller, vergroten we de wereld van onze kinderen én stimuleren we hun leesplezier!



Ouders gezocht voor de Lytse Bib
De Lytse Bib is elke donderdag open van 8.20 - 9.00 uur. Kinderen hebben gedurende die tijd de mogelijkheid om boeken te wisselen voor zowel school als thuis. De bibliotheek wordt begeleid door ouders en vrijwilligers. Enorm fijn dat jullie dit doen!
We zoeken nog nieuwe ouders die op donderdagochtend willen helpen in de Lytse Bib. Als er voldoende ouders zijn, bent u ongeveer 1x in de twee maanden aan de beurt om te helpen. U kunt zich opgeven bij de leerkracht van uw kind. Voor meer informatie over de Bib kunt u terecht bij Marieke de Vries, moeder van Djurre & Hidde.

Lezen in de kerstvakantie
Kerstvakantie! Tijd voor gezelligheid, feestdagen én natuurlijk lekker lezen! Alle kinderen van groep 1 t/m 8 krijgen een paar mooie boeken mee naar huis. Zo kunnen ze heerlijk wegdromen bij een spannend, grappig of mooi verhaal.

Ook in de vakantie is het fijn om regelmatig even een boek te pakken. Want lezen is niet alleen leuk, het helpt kinderen ook om hun leesvaardigheid op peil te houden.

Dus zoek een lekker plekje op de bank, kruip onder een warm dekentje en geniet van een mooi boek. Met een beker warme chocolademelk erbij is het helemaal compleet!

JEELO

Terugblik project Omgaan met elkaar
In september zijn we gestart met het Jeelo project "Omgaan met elkaar".
Een burgerschapsproject dat heel goed aansluit bij De Gouden weken, de periode waarin we in alle groepen bouwen aan een hechte, gezellige en veilige klas.



Waarom dit project?
In Nederland leven we met veel verschillende mensen dicht op elkaar. Iedereen is anders. Dat maakt het leuk en zo kunnen we van elkaar leren. Maar iedereen heeft ook een eigen mening. En eigen waarden en normen. Hoe zorgen we ervoor dat we fijn samenleven, terwijl we niet allemaal hetzelfde zijn en denken?

Doel van dit project?
Het doel van dit project is om meer te leren over overeenkomsten en verschillen tussen mensen zodat leerlingen met deze verschillen leren omgaan en deze verschillen meer leren waarderen.
Bij groep 1-2 ligt de nadruk op het samen spelen.
Bij groep 3-4 over het leven in een gezin met stambomen. Als eindproduct hebben de kinderen een tijdbalk van hun eigen leven gemaakt.
Bij groep 5-6 gaat het over vriendschap, groepsdruk en je eigen mening hebben. Als eindproduct hebben de kinderen een poster over vriendschap gemaakt.
Bij groep 7-8 leren ze de verschillen waarderen; welke rechten er zijn, feiten en meningen. Als eindproduct hebben de kinderen een lapboek over één van de vijf wereldgodsdiensten gemaakt.

Opening
Dinsdag 1 september zijn we het project gestart met een bijzondere rugzak. De rugzak lijkt leeg maar eigenlijk is hij bomvol. Iedereen draagt een onzichtbare rugzak, daarin zitten leuke dingen, maar ook zorgen, verdriet, onzekerheid, dromen en talenten. Je ziet de rugzak niet, maar hij is er wel. Daarom is het belangrijk hoe we met elkaar omgaan; Uit de rugzak worden kaartjes gehaald met woorden als: vriendschap, plezier, verdriet, doorzetten, anders zijn, respect, fouten maken, helpen, vertrouwen.
Iedereen heeft zijn eigen rugzakje gevuld met tekeningen of verhalen.

Zorgboerderij “Kleurrijk”
Alle groepen zijn op bezoek geweest bij Zorgboerderij “Kleurrijk” in Oudemirdum waar mensen wonen en werken die dagelijks ondersteuning nodig hebben.

Afsluiting
Het project is afgesloten met een kleurenparade. Ouders en kinderen vormen samen een kleurrijke wereld, waarin we aandacht hebben voor elkaar.

Op onze school hoef je niet hetzelfde te zijn, om erbij te horen. We verschillen in uiterlijk, talenten, gewoonten, geloof, interesses en meningen en juist die verschillen maken onze school mooi.





Project Omgaan met de natuur 🌿
Op 22 oktober zijn we gestart met ons schoolbrede project 'Omgaan met de natuur'. De kinderen ontdekken de komende weken van alles over planten, dieren en hun leefomgeving. We leren hoe alles in de natuur met elkaar samenhangt en waarom het belangrijk is om goed voor de natuur te zorgen.
Wat doen de kinderen in de verschillende groepen?

Groep 1 en 2
We werken over de muis en de das. We bouwen een huis voor de muis en een burcht voor de das en maken allemaal dingen om ons natuurmuseum mee te vullen. Maar dat verklappen we liever niet. We gaan het dassenpad nog lopen en lezen volop over de natuur, Ook zijn we champignons aan het kweken. Kortom een heerlijk thema!!

Groep 3 en 4
We ontdekken hoe bloemen en planten in elkaar zitten en wat ze nodig hebben om te groeien. We maken tekeningen en onze eigen tuintjes. Ook zijn we al in de dorpstuin geweest. Daar hebben we boerenkool geplukt, gewassen, gekookt en natuurlijk samen opgegeten! Daarnaast kweken we champignons.

Groep 5 en 6
We onderzoeken vier biotopen: het bos, de weide, de sloot en de duinen. Wat groeit en leeft daar? En hoe hangen planten en dieren met elkaar samen? We werken in groepjes over biotopen en onderzoeken onder andere voedselketens en biodiversiteit. Ook maakt ieder kind een eigen natuurfoto. Een fotograaf is hiervoor al in de klas geweest om tips te geven.

Groep 7 en 8
We gaan aan de slag als junior klimaatcoach. We leren over bomen, energiebronnen, onze eigen voetafdruk, elektriciteit en drinkwater. Ook bezoeken we de energiecentrale in Bolsward. Verder maken we filmpjes voor een presentatie en bedenken we wat we zelf kunnen doen voor een beter klimaat.

Afsluiting: ons eigen natuurmuseum! 🌳
Op donderdag 26 november sluiten we het project af met een natuurmuseum in de school. In alle klassen kunnen ouders en andere belangstellenden komen kijken wat de kinderen hebben ontdekt en gemaakt. Iedereen is van harte welkom!



BSO De Meiboom

Op dinsdag woensdag en donderdagmiddag is er BSO op De Meiboom vanuit Kids First.
In een apart lokaal worden de kinderen deze dagen opgevangen tussen 14.00 en 18.30 uur. Er komen kinderen van 4 tot 12 jaar. Tussen de vaste eetmomenten (crackers 14.00 uur en fruit 16.00 uur) spelen de kinderen vrij.

We doen creatieve dingen, bakken lekkers, bouwen met kapla, lego of magneetblokken, spelen buiten (met ouders stemmen we af waar de kinderen mogen spelen) of doen spelletjes.
Heb je interesse? Er is nog ruimte bij de BSO. Loop even langs op een van deze middagen of neem een kijkje op de website: De Meiboom in Warns - Kids First

Voorschoolse opvang

Op dit moment biedt Kids First nog geen voorschoolse opvang aan. Is hier bij ouders behoefte aan? Laat dit dan vooral weten aan Kids First! Bij voldoende belanstelling gaat Kids First graag, op zoek naar mogelijkheden om voorschoolse opvang aan te bieden. Zo kunnen we samen kijken of we dit voor elkaar kunnen krijgen!
www.kidsfirst.nl



Open Museum Maand

In november mag je de Open Museum Maand niet missen!

Maar liefst 15 musea in Zuidwest Friesland openen gratis hun deuren voor het publiek. Alle inwoners van Friesland kunnen gratis toegang krijgen tot elk van deze musea, mits ze een waardebon voor de Open Museum Maand kunnen overhandigen.



Tussentijdse oudergespekken

In de week van 16- 20 november 2026 zijn er oudergesprekken op verzoek.

Zowel ouders als de school kunnen het initiatief nemen voor zo'n tussentijds gesprek wanneer daar een specifieke aanleiding voor is. U kunt zich via Parro inschrijven.

Leerlingenraad

De nieuwe leerlinggraad is geïnstalleerd. De leerlinggraad in een groep leerlingen die meedenkt, meehelpt en meepraat over wat er op school gebeurt. Het doel is dat leerlingen een stem krijgen in hoe de school beter, leuker en fijner kan worden voor iedereen.
Fenna, Ize uit groep 5/6, en Ayden en Femke uit groep 7/8 gaan zich inzetten voor hun groep en voor De Meiboom. In oktober zijn ze al een keertje met de oude leerlinggraad bij elkaar geweest.

Medezeggenschapsraad

Via de medezeggenschapsraad zijn ouders en personeel betrokken bij het schoolbeleid. Meepraten over verschillende onderwerpen, is dan ook de rol van de medezeggenschapsraad. Voor een aantal onderwerpen moet de directie advies of instemming vragen aan de medezeggenschapsraad voordat een besluit genomen wordt. Daarmee is de medezeggenschapsraad een belangrijke manier om mee te praten over het beleid op school. Merel Dijkstra-Versteeg (moeder van Benjamin en Elin) en Josiene van der Meer (moeder van Brent, Mirthe en Jesse) zitten als oudergeleding onze medezeggenschapsraad. Namens de leerkrachten zijn dat Diana Venema (leerkracht groep 3/4) en Baudina de Vries (leerkracht groep 5/6). De MR vergadert zo'n 4 keer per schooljaar en wanneer nodig, vaker. De notulen van de MR worden na elke vergadering op de website geplaatst.

Decemberfeesten



Sinterklaas

Jazeker, op zaterdag 14 november komen Sinterklaas en de Pieten weer in ons land en varen ze de haven van Warns in op zaterdag 21 november. Op vrijdag 4 december vieren wij het feest op school.

Kerst

Op woensdag 16 december (eind van de middag) vieren wij het kerstfeest op De Meiboom. Hoe en wat: dat is nog een verrassing, via parro wordt u daarover geïnformeerd.
Die middag zijn de kinderen om 12.00 uur vrij. Leerkrachten kunnen het kerstfeest voorbereiden.
Aan het einde van de middag worden de leerlingen weer op school verwacht.



Schoonmaakavond

Een schone en verzorgde leeromgeving vinden we belangrijk. Daarom organiseren we ook dit schooljaar, in overleg met de OR en MR, twee schoonmaakavonden. Tijdens deze avonden gaan ouders en een aantal leerkrachten samen aan de slag om de school weer een flinke opfrisbeurt te geven. Zo zorgen we er met elkaar voor dat de kinderen en het team kunnen genieten van een frisse, schone school. Vele handen maken licht werk!

Alle ouders worden één keer per schooljaar ingedeeld voor een schoonmaakavond. De eerste avond is op **dinsdag 12 januari 2027**. Deze avond nodigen we alle ouders uit van wie de achternaam van het kind begint met een **A t/m K**. De schoonmaakavond duurt **van 18.30 tot ongeveer 20.30 uur**. Voor koffie, thee en iets lekkers wordt gezorgd. Wilt u zelf een emmer, een doekje en schoonmaakmiddel meenemen? Kunt u deze avond niet aanwezig zijn, dan verzoeken wij u contact op te nemen met de leerkracht van uw kind. Alvast hartelijk dank voor uw inzet!

Geldpotjes voor kinderen

De gemeente Súdwest-Fryslân vindt het belangrijk dat alle kinderen mee kunnen meedoen. Ook als er thuis minder geld is. Daarom zijn er de bijdragenregeling minima en het Kindpakket.

Sport en cultuur
Heb je een kind jonger dat 18 jaar? Dan kan je een vergoeding van €373,- per jaar krijgen. Je kunt dit bedrag gebruiken voor bijvoorbeeld sport- of cultuuractiviteiten., sportkleding, zwemspullen of een abonnement.

Zwemles
Voor kinderen van 5 tot en met 17 jaar kun je een vergoeding voor zwemles en afzwemmen aanvragen. Vraag eerst toestemming aan bij de gemeente. Je ontvangt een brief. Met deze brief kun je je kind inschrijven voor zwemles. De gemeente regelt vervolgens de betaling.

Laptop voor school
Heeft jouw kind een laptop nodig voor de middelbare school? Dan kun je misschien een laptop aanvragen via het Kindpakket. Met een laptop kan je kind schoolwerk maken en goed meedoen op school.

Meer informatie of zelf aanvragen?
Heb je hulp nodig? Kom langs bij een inloopmoment van SWF Tichtby.
De folder SWF Tichtby hangt op school in de centrale hal.
Of ga naar sudwestfryslan.nl/minima

Nieuws vanuit het team

Stagiaires:
Bernou de Ridder is elke woensdag en donderdag in groep 1-2.

In groep 3-4 is Foekje Boltjes elke dinsdag, donderdag en vrijdagochtend op school. Bernou en Foekje volgen beiden de opleiding onderwijsassistent.

Rianne Kampen is tot de voorjaarsvakantie op dinsdag en woensdag in groep 5-6. Zij is student tweedejaars aan de Pabo.

Hekken dicht

Voor de veiligheid van de kinderen vooral in groep 1/2 vragen we jullie om eraan te denken de hekken rond de school dicht te doen als je het speelplein verlaat.
Dank voor jullie medewerking!

Trakteren en verjaardagsfeestjes



We maken van elke verjaardag een feestje! Een traktatie hoort daarbij. Aan u het verzoek de traktaties niet te groot en niet te calorierijk te maken. We stellen een kleine, bescheiden en verantwoorde traktatie erg op prijs. Het hoeft niet groot of uitgebreid te zijn; het gaat tenslotte om het feestelijke moment. Wilt u bij het kiezen van de traktatie ook rekening houden met de hoeveelheid verpakkingsmateriaal? Zo beperken we samen de hoeveelheid afval en dragen we bij aan een beter milieu.

Wilt u vooraf even laten weten wanneer uw jarige Job of Jet wil trakteren?
Uitnodigingen voor verjaardagsfeestjes houden we buiten school. We delen deze daarom niet in of rondom de school uit. Zo voorkomen we dat kinderen zich buitengesloten voelen. Alvast bedankt voor uw medewerking!

Tostiweek

Na iedere vakantie is het de eerste week tostiweek. Het rooster is altijd hetzelfde.

Vakanties en studiedagen

In de **Parro** agenda vindt u de vakanties en andere vrije dagen.

- Op donderdag 19 november zijn alle leerlingen vrij. Het team heeft dan een scholingsdag over Jeelo en BHV bedrijfshulpverlening.
- Op woensdagmiddag 16 december zijn de kinderen vrij vanaf 12:00 uur.
- Einde van de middag worden de leerlingen weer op school verwacht.
- De kerstvakantie begint op vrijdag 18 december 12:00 uur. Op maandag 4 januari verwachten we iedereen weer op school.
- Studiemiddag maandagmiddag 11 januari 2027. Kinderen zijn vrij vanaf 12:00 uur.
- Schoonmaakavond: dinsdag 12 januari 2027.

Adreswijziging

Adreswijzing of andere gegevens gewijzigd? Geef het online door,
via onze website.
Onder 'Praktische info/Downloads/Overige documenten' kunt u een online formulier vinden om de wijziging door te geven. Eenvoudig en snel. Na het doorgeven verwerken wij het in ons administratiesysteem.

Verlofaanvraag

U kunt in bijzondere gevallen vrij vragen voor uw kind via het digitale aanvraagformulier op onze website.
https://www.demeiboomwarns.nl/voor-ouders/leerplicht-en-verlof/

Buiten de schoolvakanties op vakantie? Lees eerst de flyer 'Kan ik buiten de schoolvakantie op vakantie?'

Website

Op onze website vindt u veel informatie over ons onderwijs (bekijk ook onze schoolgids en informatie Jeelo). U vindt hier ook veel informatie over belangrijke zaken die voor u als ouder van belang zijn.

Bijlagen

Op de volgende pagina's vindt u de oijlagen van deze nieuwsbrief

- Flyer Jeelo: Omgaan met natuur
- Nieuwsbrief bibliotheek
- Flyer Leerlicht - vrij buiten schoolvakanties

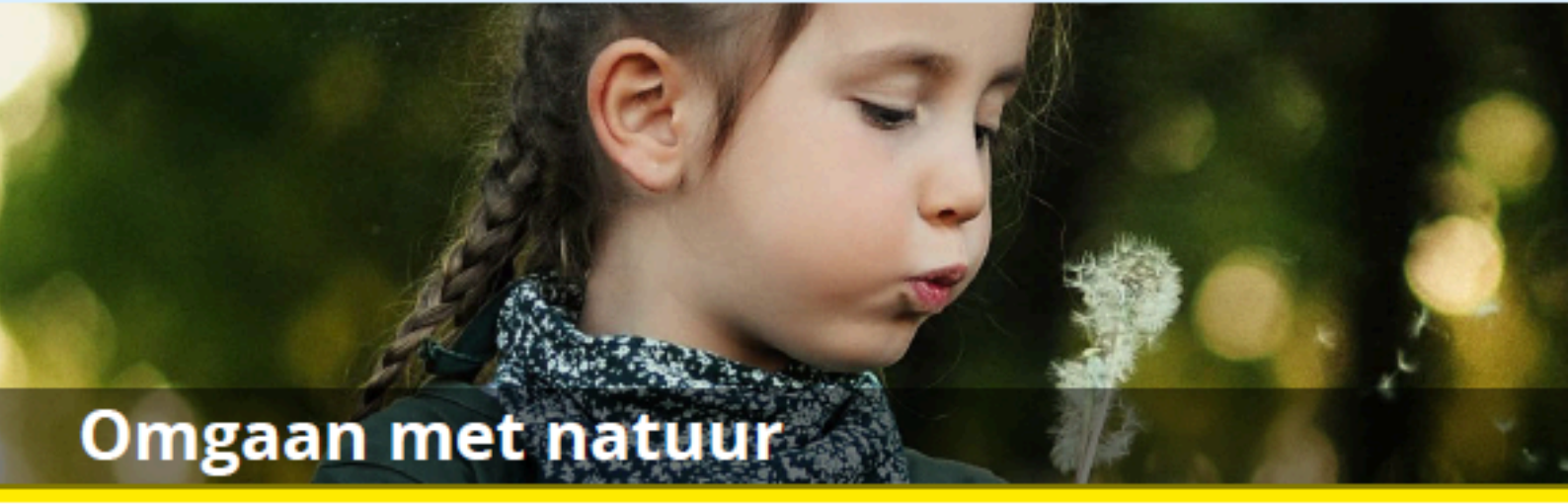

Omgaan met natuur

Zonder natuur, planten en dieren kunnen mensen niet leven. Hoe zijn planten, dieren en mensen van elkaar afhankelijk? En hoe gaan we zuinig met natuur om?

De leeromgeving: egelopvang, strandwacht, groenvoorziener, akkerbouwer, IVN,



Groep 1-2
Struinen in de natuur

"We zijn veel buiten geweest. Op het schoolplein hebben we gezocht naar dieren. Daar zijn meer dieren dan ik dacht. In het park hebben we gezocht naar een eik, beuk, lijsterbes en spar. En in de klas hebben we schelpdieren en regenwormen met een loep onderzocht. Op het einde mocht ik een doos maken vol natuurschatten."



Zoek de boom



Dieren van strand en duin



Groep 3-4
Bermen en sloten bekijken

"Met een visnet, emmer en loep zijn we met z'n allen naar de sloot geweest. We hebben veel diertjes gevonden. De meneer van Veldwerk Nederland kende alle namen van de dieren en planten. We hebben ook planten gevonden die je kunt eten. Op school hebben we voor eetbare planten gezorgd. We hebben er een salade van gemaakt. Die smaakte best lekker."



Schilder een sloot en berm



Hoe drinken planten?

(natuur)fotograaf, Staatsbosbeheer, plantenkweker, NME, windpark, milieustraat



Groep 5-6
Biotopen onderzoeken

"Eerst zijn we met een natuurfotograaf op pad geweest. Daarna mochten we zelf een biotoop uitkiezen om te onderzoeken. We hebben 1 m^2 onderzocht. Daar leven echt veel soorten planten en dieren op! Ons groepje heeft er een fotostrip over gemaakt."



De levenscyclus van een plant



Gebruik een loep



Groep 7-8
Je milieu beschermen

"We zijn naar het waterzuiveringsbedrijf geweest. Daarna heb ik met 4 anderen een do-it-yourself-tentoonstelling gemaakt. Daarin hebben we laten zien hoe je zelf drinkwater maakt, zelf stroom maakt uit fruit, zelf planten stekt en zelf recyclet. In tabellen hebben we ook laten zien hoe je zelf je energieverbruik en hoeveelheid afval berekent."



Zelf drinkwater maken



Hergebruiken en recyclen

Steeds grotere scope in project Omgaan met natuur

Leerlingen krijgen elke 2 of 3 jaar een leerroute met een steeds grotere scope. Zo leren zij steeds meer over dit maatschappelijk relevante onderwerp.

- Van zelf verwonderen tot anderen laten verwonderen: kinderen struinen door natuur en onderzoeken biotopen en menselijk gedrag. Ze verzamelen materialen, maken foto's of richten tentoonstellingen in om hun bevindingen aan anderen te tonen.
- Van individuele organismen tot organismen in samenhang: kinderen leren planten en dieren herkennen en benoemen, ze leren biotopen beschrijven en leren over de kringloop van stoffen en de invloed van alle organismen op elkaar.
- Van je milieu beïnvloeden tot je milieu bewust sparen: kinderen leren met zorg omgaan met planten en dieren in hun omgeving. Ze leren over (zwerf)afval, hergebruiken en recyclen. En over het zuinig omgaan met voedsel, water en energie.
- Van waarnemen tot systematisch onderzoeken: kinderen leren waarnemen, tekenen, meten en systematisch onderzoeken van natuur of menselijk gedrag.

de Bibliotheek
Bibliotheken Mar en Fean

Download de nieuwsbrief als PDF

Leer | Vraag | Ontmoet | Lees | Doe



Het is weer tijd voor Biebnieuws voor jou! In deze nieuwsbrief vind je een overzicht van activiteiten én (boeken)tips om lekker te blijven lezen.

Nog een paar weken tot Sinterklaas aankomt in Nederland. Dat betekent: tijd voor gedichten, pakjes en natuurlijk het Sinterklaasjournaal. Een mooie periode om kinderen mee te nemen in de wereld van verhalen. Want juist het verhaal van Sinterklaas is een mooie aanleiding om te beginnen met voorlezen: het is herkenbaar, spannend en sluit aan bij wat kinderen thuis en op school beleven.

Laat je inspireren door onze sinterklaasboekentips uit deze nieuwsbrief en ontdek hoe leuk voorlezen kan zijn. Of kom naar de bibliotheek om te luisteren naar een sinterklaasverhaal en je pietentalenten te ontdekken.

Tot snel in de bibliotheek!

Wat is er te doen?

Doe

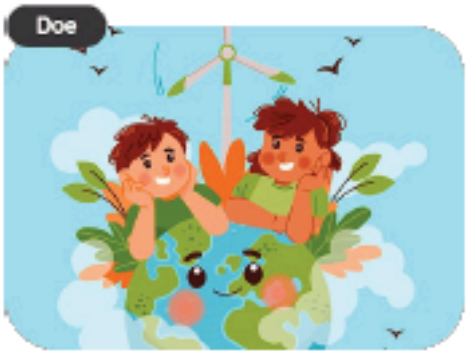

Klimaatfestival

Leer spelenderwijs van alles over klimaat, duurzaamheid en de natuur. Of ga zelf aan de slag en ontdek hoe zonne-energie werkt, je een vrolijk kopje vogelvoer maakt of kleding repareert. Deze activiteit is geschikt voor (groot)ouders en kinderen van 6 - 12 jaar. *Gratis deelname.*

Zaterdag 7 november, 09.30 - 12.30 uur, Bibliotheek Heerenveen >

Lees

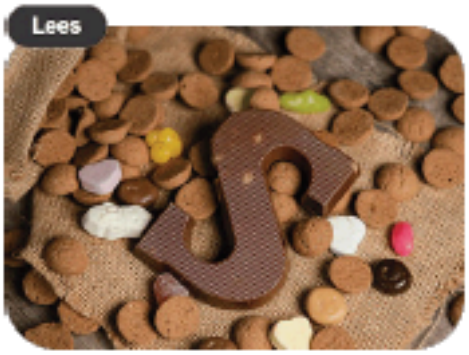

Pietenpret in de bieb

Luister naar een verhaal over Sinterklaas en zijn pieten en doe daarna mee aan het pietencircuit, waarbij je je pietenskills kunt oefenen door bijvoorbeeld pakjes in schoorstenen te gooien. Deze activiteit is geschikt voor kinderen van 3 - 7 jaar. *Gratis deelname.*

Deze activiteit is op diverse data en locaties >

Ken je deze boeken al?

Vol verwachting klopt ons hart...want nog even en Sinterklaas is weer in het land. Een gezellige tijd om heerlijk bij de kachel een Sinterklaasboek (voor) te lezen en helemaal te verdwijnen in de avonturen van Sint en zijn Pieterbazen. Een thema waarbij veel verschillende soorten boeken te vinden zijn; prentenboeken, zoekboeken, voorleesboeken, leren lezen boekjes en ook voor oudere kinderen zijn er mooie boeken te vinden over Sinterklaas. Hieronder vind je een selectie voor een heerlijk voorleesmoment.









Meer Sinterklaas boeken

Iets voor jou?

Doe



Bereslim

Bereslim is dé aanbieder van digitale prentenboeken en pedagogisch verantwoorde computerspellen voor kinderen van 2 tot 8 jaar. Kinderen met een bibliotheekpas kunnen op de website leuke en leerzame spelletjes doen en prachtige digitale prentenboeken kijken. De verhalen stimuleren de taalontwikkeling en geven kinderen een waardevolle taalimpuls.

Ga naar Bereslim >

Doe

LEESNIEUWS

Leesnieuws

Ben je al bekend met Leesnieuws? Leesnieuws is een wekelijks journaal over kinderboeken. Leerkracht en columnist Bart Heinsbroek vertelt iedere week over het laatste nieuws over schrijvers, illustratoren en boeken. Elke woensdag om 17.00u verschijnt er een aflevering op Youtube, die je thuis of in de klas kunt bekijken.

Ga naar het Leesnieuws youtube kanaal >

de Bibliotheek
Bibliotheken Mar en Fean

Deze e-mail is verstuurd aan {{email}}.
Als u geen nieuwsbrief meer wilt ontvangen, kunt u zich hier afmelden.
U kunt ook uw gegevens inzien en wijzigen.
Voor een goede ontvangst voegt u nieuwsbrief@bmf.nl toe aan uw adresboek.



Kan ik buiten de schoolvakanties op vakantie?

Nee, dat mag normaal gesproken niet. Er is echter een uitzondering. Als de aard van het beroep van de ouders het onmogelijk maakt om in de schoolvakanties met het gezin op vakantie te gaan. Er kan dan zogenaamd "extra verlof" worden verleend voor maximaal 10 schooldagen aaneengesloten.

Hiervoor gelden de volgende regels:

- Het verlof moet minimaal 8 weken van tevoren schriftelijk worden aangevraagd bij de directeur van de school.
- Het verlof mag niet vallen in de eerste twee weken van het schooljaar.
- Het verlof kan eenmaal per schooljaar aangevraagd worden voor maximaal 10 schooldagen.

Werkzaam in loondienst

- Is er sprake van loondienst? Dan verwacht de wetgever dat werkgever en werknemer afspraken maken over het opnemen van vakantie, waarbij rekening wordt gehouden met de schoolvakanties van de leerplichtige kinderen.
- Wilt u toch vakantieverlof aanvragen als werknemer? Dit kan alleen in verband met de aard van het beroep van één van de ouders. Bij loondienst is daarnaast een werkgeversverklaring nodig, vergezeld met een verklaring van een deskundige, zoals een accountant, dat het bedrijf onoverkomelijke bedrijfseconomische problemen krijgt, als de werknemer vakantieverlof moet opnemen in de schoolvakanties van zijn/haar leerplichtige kinderen.

Werkzaam als zelfstandig ondernemer

- Ben u zelfstandige en wilt u vakantieverlof aanvragen? Dit kan alleen in verband met de aard van het beroep van één van de ouders. Bij zelfstandigen is een zelfstandigheidsverklaring nodig en een verklaring van een deskundige, zoals een accountant dat het bedrijf onoverkomelijke bedrijfseconomische problemen krijgt, als het gezin in de schoolvakanties met vakantie gaat.
- Slechts het gegeven dat gedurende de schoolvakanties een belangrijk deel van de omzet wordt behaald is onvoldoende.